

# Voorjaarsvergadering PIBO

De fytollicentie, Vegaplan, IPM

Leander Hex



Waar vind ik mijn bijscholingen?  
Verlenging van de fytolicensie

# FYTOLICENTIE

[WWW.FYTOLICENTIE.BE](http://WWW.FYTOLICENTIE.BE)

# Aantal fytolicensiehouders

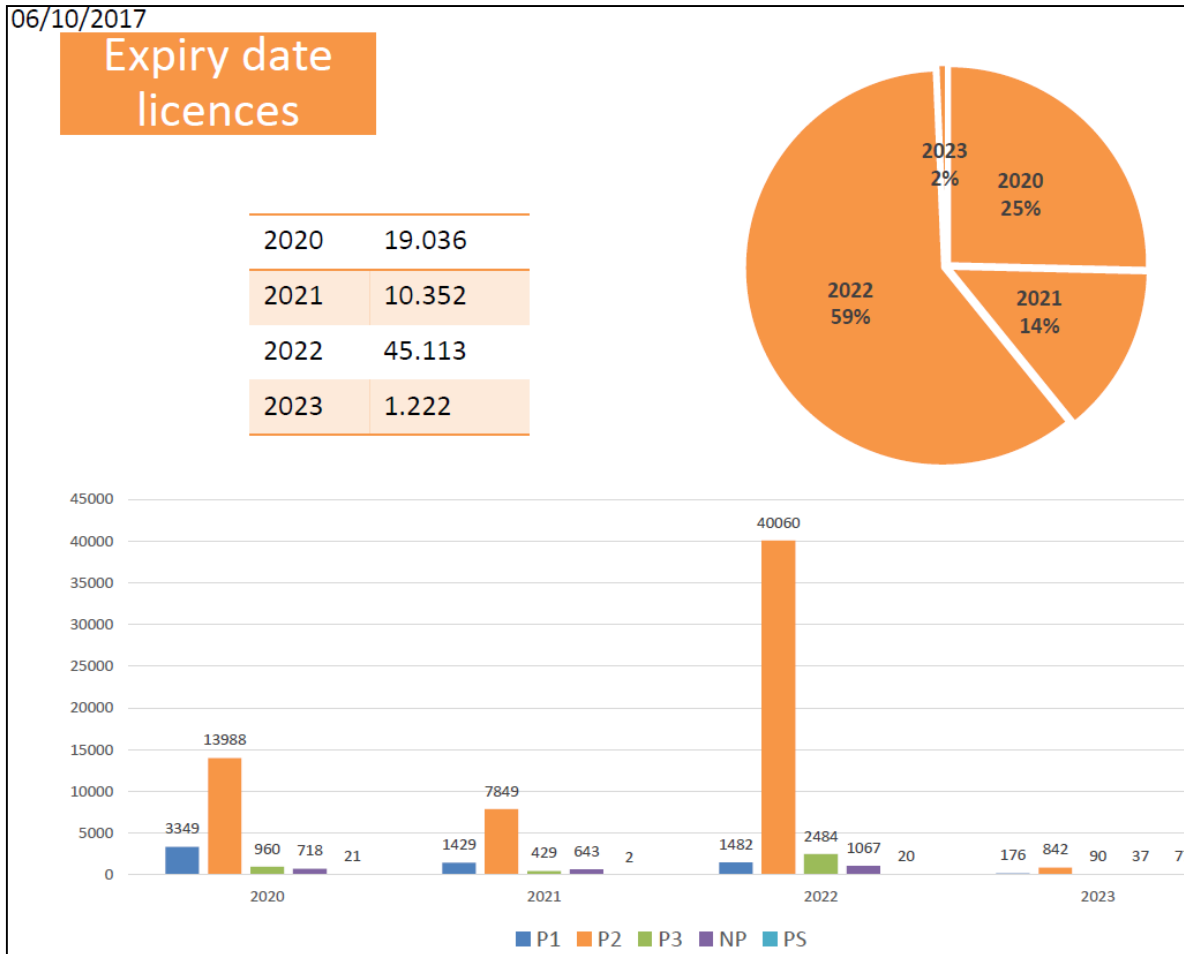

# Wie heeft een fytolicensie?

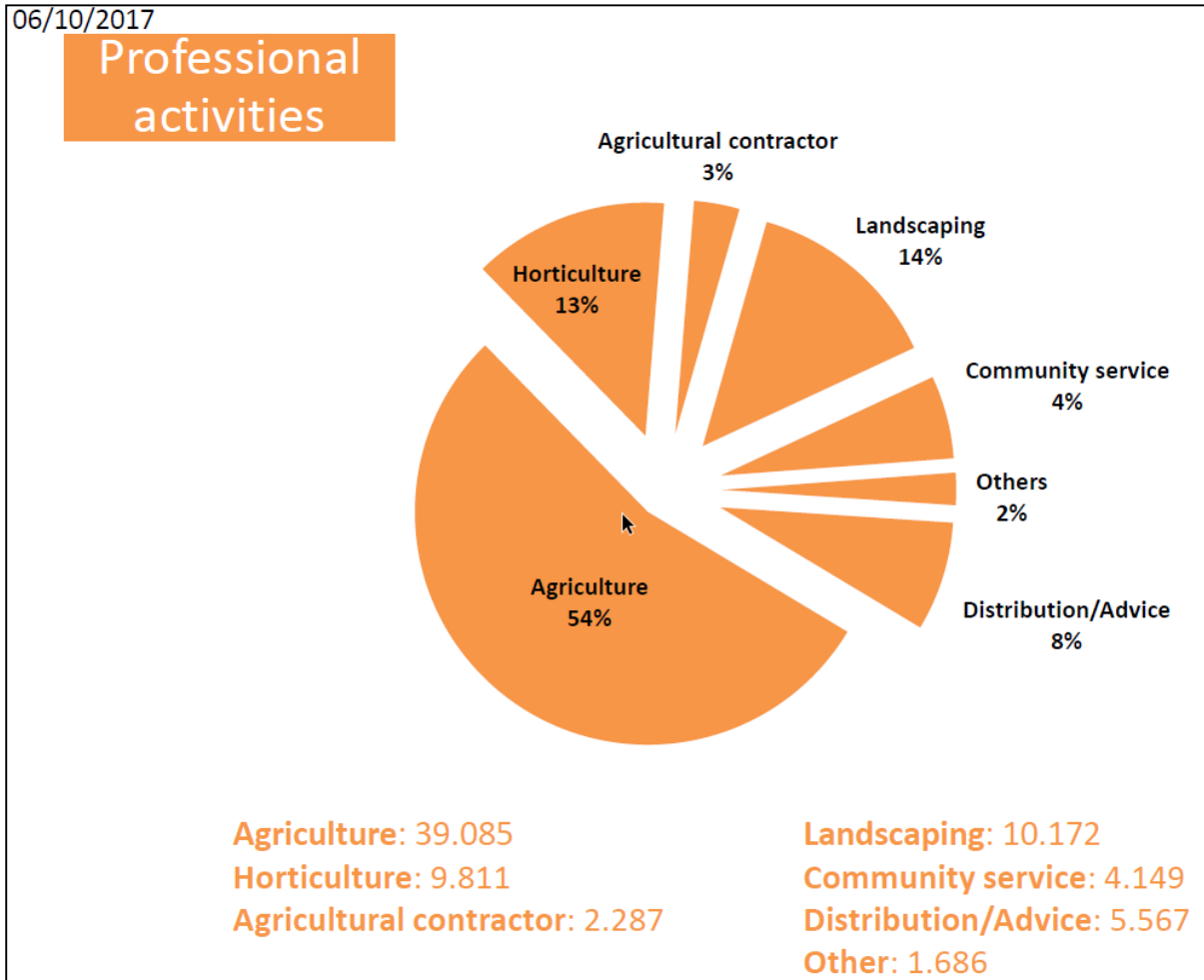

# Welke fytolicensie

06/10/2017

Licence  
holders

P1	6.439	8 %
P2	62.742	83 %
P3	3.965	5 %
NP	2.465	3 %
Ps	120	
Total	75.731	

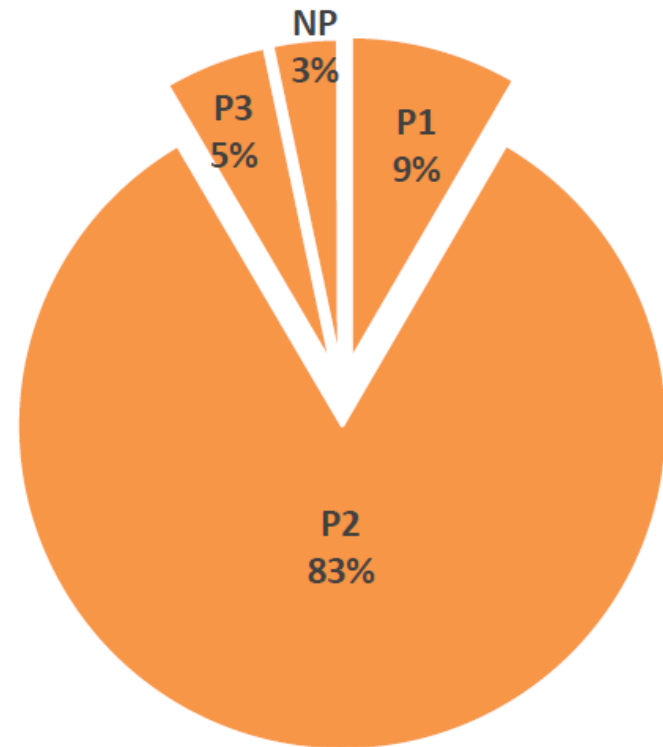

# fyto licentiebijtscholingen

06/10/2017

Additional training

OK for renewal

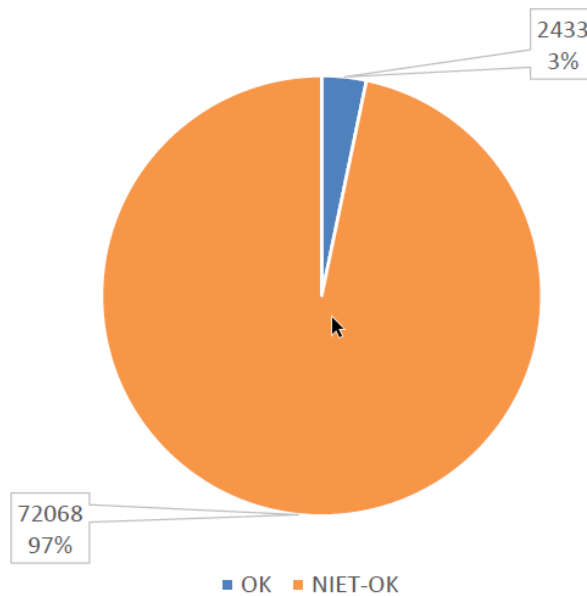

At least 1 training session attended

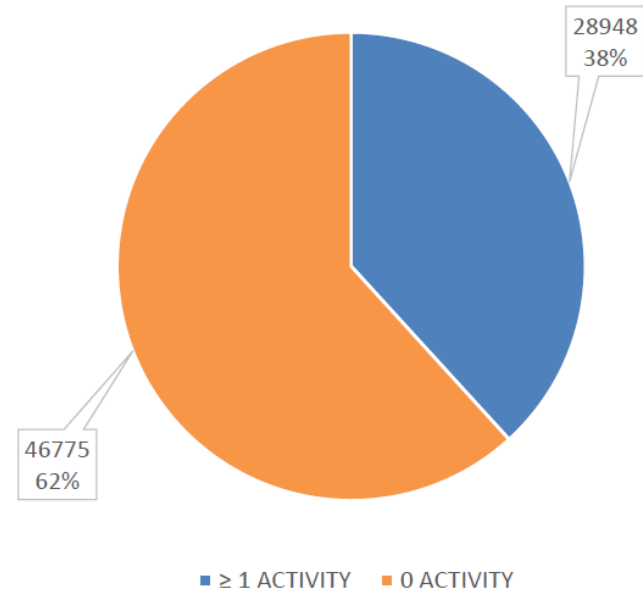

# Fytollicentie

	geen	P1	P2	P3	NP garden
Kopen	Nee, afhalen wel mogelijk in opdracht P2 met factuur	Nee, afhalen wel mogelijk in opdracht P2 met factuur	ja	ja	Ja (NP)
Gebruiken	Nee uitz: stagiair	Ja (onder P2/P3)	ja	ja	Ja (NP)
Toegang spuitlokaal	Nee, tenzij in aanw P1,P2 of P3	ja	Ja	ja	nvt
Beheer spuitlokaal	Nee	Nee	ja	Ja	nvt
Distribueren	Nee	Nee	Nee	Ja	Ja (NP)
voorlichten	nee	nee	nee	Ja	Ja (NP)

# Bijscholing

Aantal vormingsactiviteiten

Tabel. Minimaal aantal verplicht te volgen vormingsactiviteiten gedurende de geldigheidsduur van een fytolicentie om in aanmerking te komen voor een verlenging.

Type	Fytolicentie	Minimum aantal te volgen vormingsactiviteiten
NP	"Distributie/Voorlichting producten voor niet-professioneel gebruik"	2
P <sub>1</sub>	"Assistent professioneel gebruik"	3
P <sub>2</sub>	"Professioneel gebruik"	4
P <sub>3</sub>	"Distributie/Voorlichting"	6
P <sub>5</sub>	"Specifiek professioneel gebruik"	2



# Wat na een bijscholing?

- Op een bijscholing wordt identiteitskaart ingelezen
  - Naam en voornaam
  - Rijksregisternummer
- Registrator geeft dit door aan het erkende vormingscentrum bv. Agrocampus
- Het vormingscentrum geeft dit door aan de Vlaamse overheid
- De Vlaamse overheid stuurt dit door naar de FOD Volksgezondheid
  - ⇒ Bijscholing wordt vermeld op je persoonlijke fytolicensie
- Duurtijd? max. 4 – 5 maanden

# Hoeveel bijscholingen heb ik al gevolgd?

- Nakijken op [www.fytolientie.be](http://www.fytolientie.be)
  - Inloggen met identiteitskaart en pincode
  - Kies voor fytolientie



- Je vind je fytolientienummer en de einddatum
- Na klikken op het pdf-icoon kan je je fytolientie afdrukken

	Fytolientie	Nummer fytolientie	Begindatum	PDF	Status verlenging	Einddatum
	P2 - Professioneel gebruik	13.2.00001	25/11/2015			24/11/2022

# Gevolgde bijscholingen?

- Bijscholing zijn terug te vinden onder 'status verlenging'

	Fytolicentie	Nummer fytolicentie	Begindatum	PDF	Status verlenging	Einddatum
	P2 - Professioneel gebruik	13.2.00001	25/11/2015		<b>B</b>	24/11/2022

- **A** er zijn nog onvoldoende activiteiten gevolgd
- **B** er zijn voldoende activiteiten, automatische verlenging
- **C** voldoende activiteiten, factuur volgt (P3, NP)
- **D** voldoende activiteiten, verlenging na betaling (P3, NP)

# Gevolgde bijscholing(en)?

- Na klikken op de 'status bijscholing' krijg je de lijst van gevolgde bijscholing(en)

Deelgenomen vormingsactiviteiten

Annuleren

Opleiding	Plaats	Datum	Waarde	Onderwijsinstelling/opleidingscentrum	Vrij veld
Gewasbeschermingsmiddelen - water: bufferzone, driftreductie	Ichtegem	10/02/2016	1	NATIONAAL CENTRUM VOOR BEROEPSVORMING IN DE LANDBOUW	226200-226202
Gebruik van gewasbeschermingsmiddelen in vollegrondsgroenten	Wervik	29/02/2016	1	NATIONAAL CENTRUM VOOR BEROEPSVORMING IN DE LANDBOUW	226354
Duurzaam gebruik van gewasbeschermingsmiddelen	Oudenaarde	24/02/2016	1	NATIONAAL CENTRUM VOOR BEROEPSVORMING IN DE LANDBOUW	227061-227062
Wintertanwerassen en ziektegevoeligheid in het kader van IPM	Geraardsbergen	10/06/2016	1	NATIONAAL CENTRUM VOOR BEROEPSVORMING IN DE LANDBOUW	230551
Actua in de gewasbescherming	Deerlijk	15/06/2016	1	NATIONAAL CENTRUM VOOR BEROEPSVORMING IN DE LANDBOUW	230225

- Hou wel rekening met de wachttijd tussen opleiding en registratie in de databank

# Verlenging: basis

- Tijdig voldoende bijscholingen gevolgd die tijdig geregistreerd zijn (= in databank FOD)
  - Automatische verlenging (ev. Na betaling)
  - Verlenging kan vanaf 1 jaar voor de vervaldatum maar start pas vanaf de vervaldatum
  - Verlenging is voor een periode van 6 jaar
  - Fytolicientienummer blijft behouden

# Verlenging: te laat

- Tijdig voldoende bijscholingen gevolgd die **niet** tijdig geregistreerd zijn (= in databank FOD)
  - Fytolicensie vervalt op einddatum: geen gebruik of aankoop van professionele producten mogelijk
  - Als bijscholingen geregistreerd zijn volgt automatische verlenging
  - Verlenging gaat in vanaf vervaldatum
  - Verlenging is voor een periode van 6 jaar
  - Fytolicensienummer blijft behouden

# Verlenging: veel te laat

- **Niet** tijdig voldoende bijscholingen gevolgd voor vervaldatum
  - Fytolicensie vervalt definitief op einddatum: geen gebruik of aankoop van professionele producten mogelijk
  - Nieuwe fytolicensie aanvragen:
    - Op basis van oud geldig diploma en voldoende bijscholingen
    - Na volgen van een cursus en afleggen examen
  - Als voorwaarden voldaan zijn nieuwe fytolicensie aanvragen
  - Fytolicensie heeft een nieuw nummer: leveranciers verwittigen
  - Fytolicensie is 6 jaar geldig vanaf goedkeuringsdatum

# Nieuwe fytollicentie aanvragen

- Op basis van een geldig diploma:
  - Diploma van voor 2016:
    - Alle diploma's van land- en tuinbouwopleiding zijn geldig voor een P1 of P2
    - Indien diploma ouder is dan 6 jaar: ook het nodige aantal bijscholingen volgen. Bijscholingen van de laatste 6 jaar zijn geldig
  - Diploma van na 2016:
    - Enkel diploma's van opleidingen waarin voldoende vakken i.v.m. gewasbescherming gegeven werden zijn geldig
- Slagen voor het examen na een cursus
  - P2: cursus van 60 u





# Vegaplan

Sectorgids – lastenboek

Vegaplan vzw

Troeven

IPM

## VEGAPLAN

[WWW.VEGAPLAN.BE](http://WWW.VEGAPLAN.BE)

[LV.VLAANDEREN.BE](http://LV.VLAANDEREN.BE)

# Sectorgids - lastenboek

- Sectorgidsen in de primaire sector
  - Sinds het KB van 14/11/2003: autocontrole, meldingsplicht en traceerbaarheid
  - Opgesteld door vertegenwoordigers van de sector
  - Bevat alle wettelijke voorschriften onder bevoegdheid van het FAVV
  - Moet goedgekeurd worden door het FAVV
  - Moet openstaan voor alle geaccrediteerde OCI's
  - Geen kwaliteitslabel, geen beperkende voorwaarden

# Sectorgids - lastenboek

- Sectorgidsen
    - Tool voor autocontrole
    - ± 40 gevalideerde gidsen (voedselketen)
    - In de primaire Productie :
      - Plantaardig: G-012 (24.07.06)
      - Dierlijk: G-037 (21.04.08)
      - Loonwerkers : G-033 (20.02.09)
      - hoevezuivel: G-034 (26.07.12)
    - Bestaat (nog) niet voor bepaalde sectoren (vb. Commercieel transport landbouwhuisdieren)
- Fusie in de G-040 (20.07.12)**

# Sectorgids - lastenboek

- Lastenboeken in de primaire sector
  - Bevat bovenwettelijke voorwaarden
  - Doel: superieure kwaliteit aanduiden
  - Promotie naar consument d.m.v. een label
  - Betreft meestal 1 product (rund, varken, ...)
  - Opgesteld door kwaliteitsvzw's, grootwarenhuizen, ...

# Sectorgids - lastenboek

- Lastenboeken in de primaire sector
  - Beheerder bepaalt zelf de inhoud
  - Beheerder beslist mee over de interpretatieregels
  - Kan kiezen samen te werken met één of meerdere OCI's
  - Kan beperkende voorwaarden opleggen aan de deelnemers (vb. enkel bepaalde rassen)

# Sectorgids - lastenboek

- Lastenboeken in de primaire sector
  - Labels (B2B, B2C, horizontaal, verticaal)
    - Belbeef (1993, B2C, verticaal)
    - BCV (1996, B2C, verticaal)
    - Flandria (1995, B2C, horizontaal)
    - IKM (2000, B2B, horizontaal)
    - Certus (2001, B2C, verticaal)
    - Belplume (2002, B2B, verticaal)
    - Vegaplan (2005, B2B, horizontaal)



# Vegaplan vzw

- Opgericht in 2003 door
  - De landbouw organisaties (ABS, BB, FWA, CBB)
  - Het Overlegplatform voor de Verwerking van en handel in de Plantaardige Grondstoffen en producten (OVPG)
  - Landbouw-Service (Loonwerkers)
- Beheerder van sectorgids en de Vegaplan Standaarden
- Opdrachten
  - **Ontwikkeling & onderhoud** van de lastenboeken
  - **Internationalisering** van de Vegaplan Standaard
  - **Communicatie** naar de gebruikers (website, handboek, databank (certificatiestatuten, waarschuwingssysteem,...))
  - **Opleiding** van de consulenten, landbouwers, afnemers, ....
  - **Opleiding en erkenning** van de auditoren (OCI's)
  - **Toezicht** op de integriteit van het systeem
  - **Verdediging** van de standpunten van de sector bij het FAVV

# Vegaplan vzw

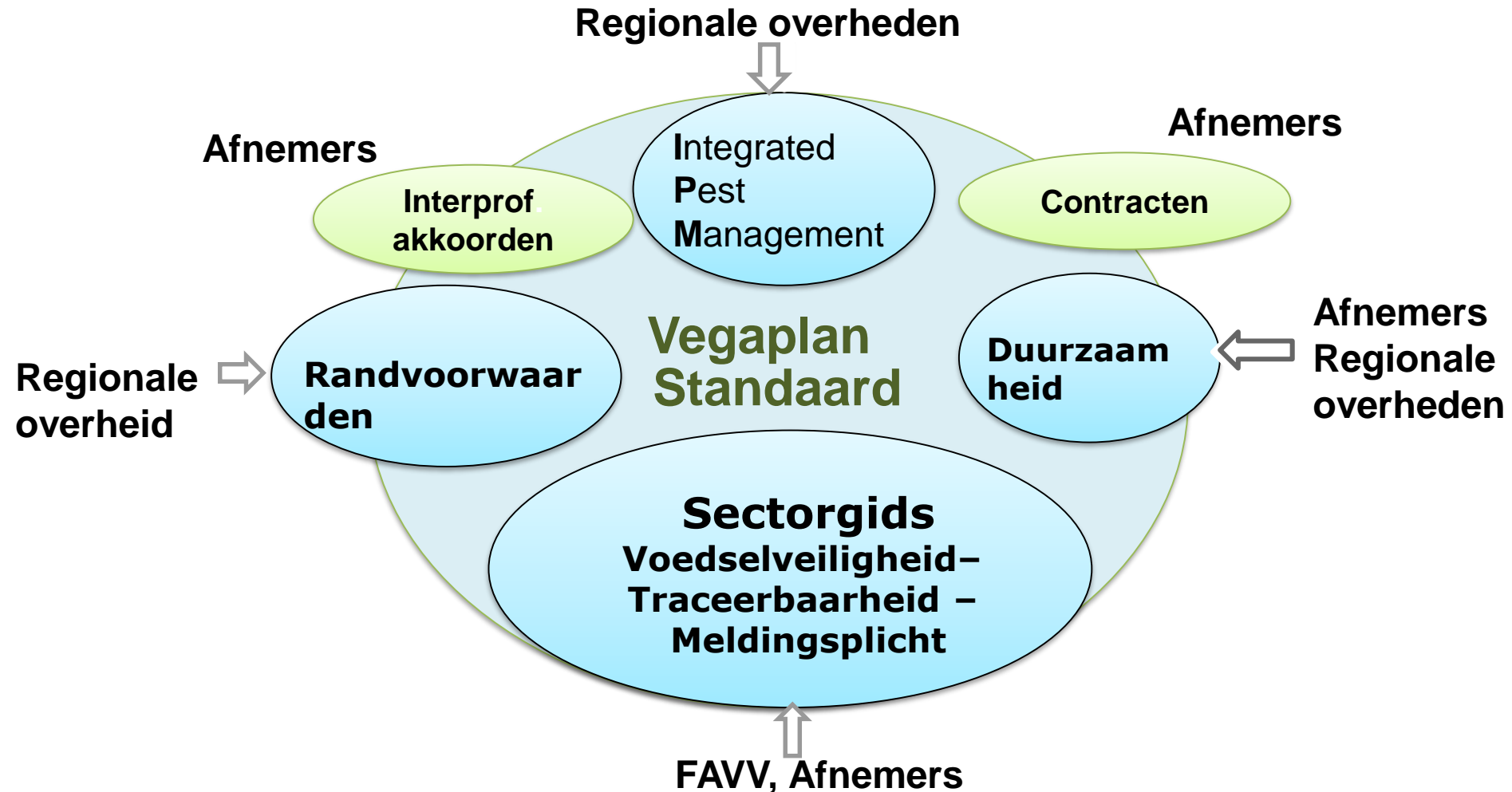



# Vegaplan vzw

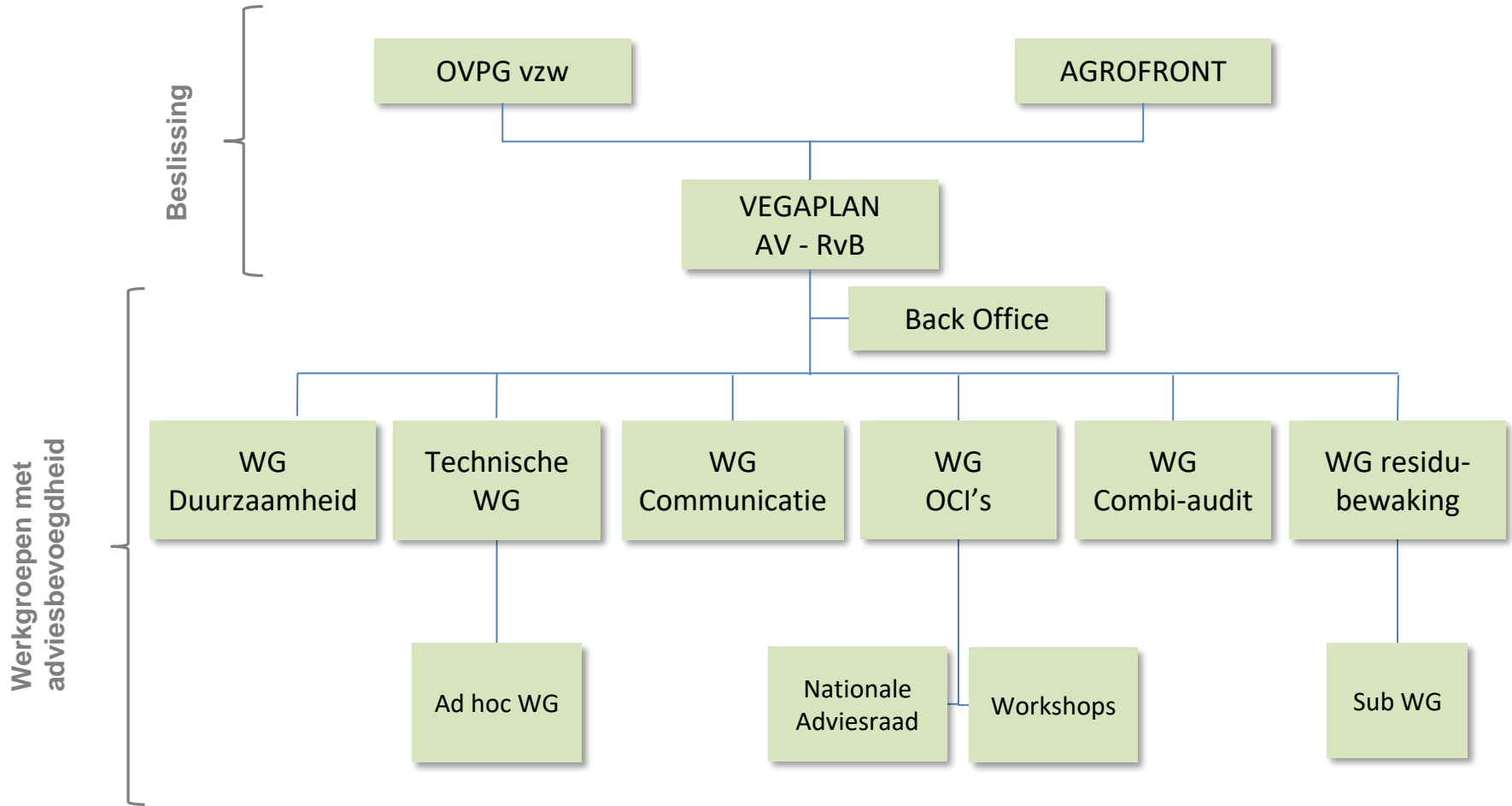

# Vegaplan vzw

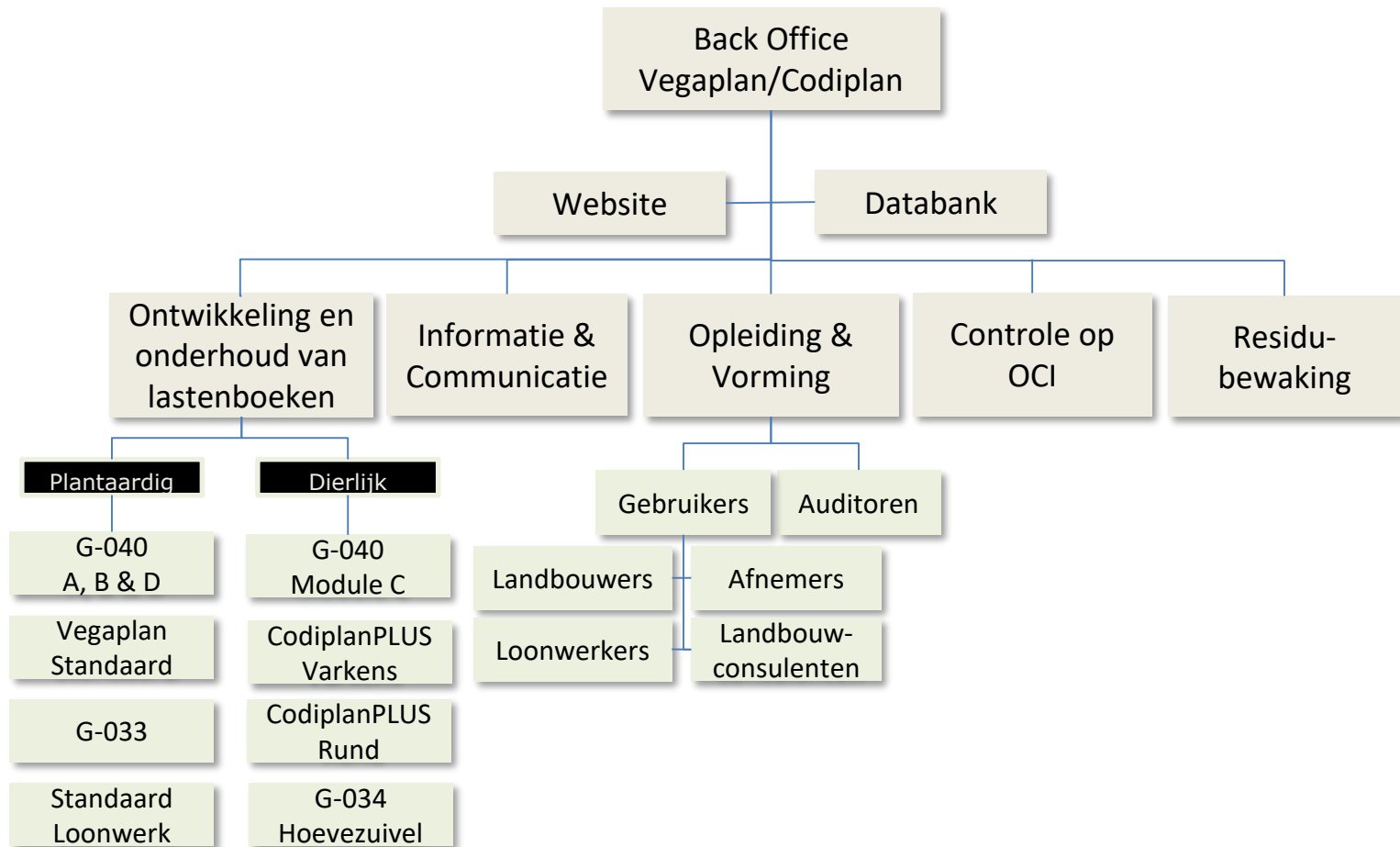

# Vegaplan vzw

## Activiteiten

- Ontvangst, opslag en gebruik van grondstoffen
- Teelt en oogst
- Opslag en transport, mits verantwoordelijkheid van de producent
- Bewerking: bv. wassen, snijden, sorteren, voorbereiden voor het brengen op de markt
- Directe verkoop aan de consument (B2C)

## Producten

- Aardappelen + bewaring
- Granen, olie-en eiwithoudende gewassen
- Suikerbieten
- Cichorei
- Zaden en pootgoed
- Industriegroenten
- Groenten voor versmarkt (incl. kiemgroenten)
- Hardfruit en kleinfruit voor versmarkt
- Hop
- Tabak
- Ruwvoerders
- Biomassa bestemd voor de biobrandstoffen/vloeibare biomassa industrie

# Troeven

- Nationaal systeem
  - Houdt rekening met de specificiteiten en de behoeftes van het land evenals van zij structuren
- Erkenning van de Vegaplan Standaard door de overheid
  - Het FAVV
    - Equivalentie tussen de Vegaplan Standaard en de Sectorgids (modules A en B)
      - Administratieve vereenvoudiging
  - De gewestelijke overheden
    - Controle van de IPM maatregelen via de Vegaplan Standaard
      - Vereenvoudiging van de controles

# Troeven

- Evolutief en flexibel systeem
- Toegankelijk voor een groot aantal landbouwers (niet elitair systeem)
  - Eenvoudig, haalbaar, betaalbaar
- Geloofwaardig
  - Eisen controleerbaar via
    - Visuele controle/Registratie/Open vragen
  - Individuele certificering van de onderneming
    - Certificaat 3 jaar geldig
    - Bijkomende controle
      - » Onaangekondigd: 10 % elk jaar
    - Jaarlijkse autocontrole verplicht (checklist)
  - Monitoring van de integriteit van het systeem

# Troeven

- **Uitwisselbaarheid**

- **VVAK** (**Voedsel –en Voeder**Veiligheid **Akker**bouw) - NL :
  - Suikerbieten, industriegroenten, granen olie- en eiwitrijke gewassen, zaden
- **VVA** (**voeselveiligheid** certificaat **Aard**appelen verwerkende industrie) - NL :
  - Verwerking van aardappelen
- **QS** (**Qualität und S**icherheit) – Duitsland :
  - Vers groeten en fruit en aardappelen
- **VKL** (**Voedsel**kwaliteit **L**oonwerk) – NL :
  - Aannemers van land- en tuinbouwwerken
- **GMP / GMP+** :
  - Producten bestemd voor dierlijke voeding

# Prijs

- Landbouwers die zich aansluiten bij Vegaplan of Codiplan betalen de volgende bijdrage per exploitatiezetel:
  - € 22,00/jaar excl. BTW of € 66,00 voor 3 jaar.
  - Vegaplan + Codiplan = 2 x € 54,00 i.p.v. 2 x € 66,00
- Loonwerk: €50/jaar (lid Ibservice) of €75/jaar (geen lid Ibservice)
- Korting op FAVV bijdrage

# Wat is autocontrole?

- Audit
  - Certificatie door OCI of validatie door het FAVV  
= validatie van ACS en geeft recht op bonus  
(voor zover alle activiteiten gevalideerd zijn)
  - Te betalen
- Inspectie
  - Enkel mogelijk door het FAVV
  - Frequentie afhankelijk van risicoprofiel
  - Niet te betalen, maar malus indien geen  
gevalideerd ACS



# Autocontrole

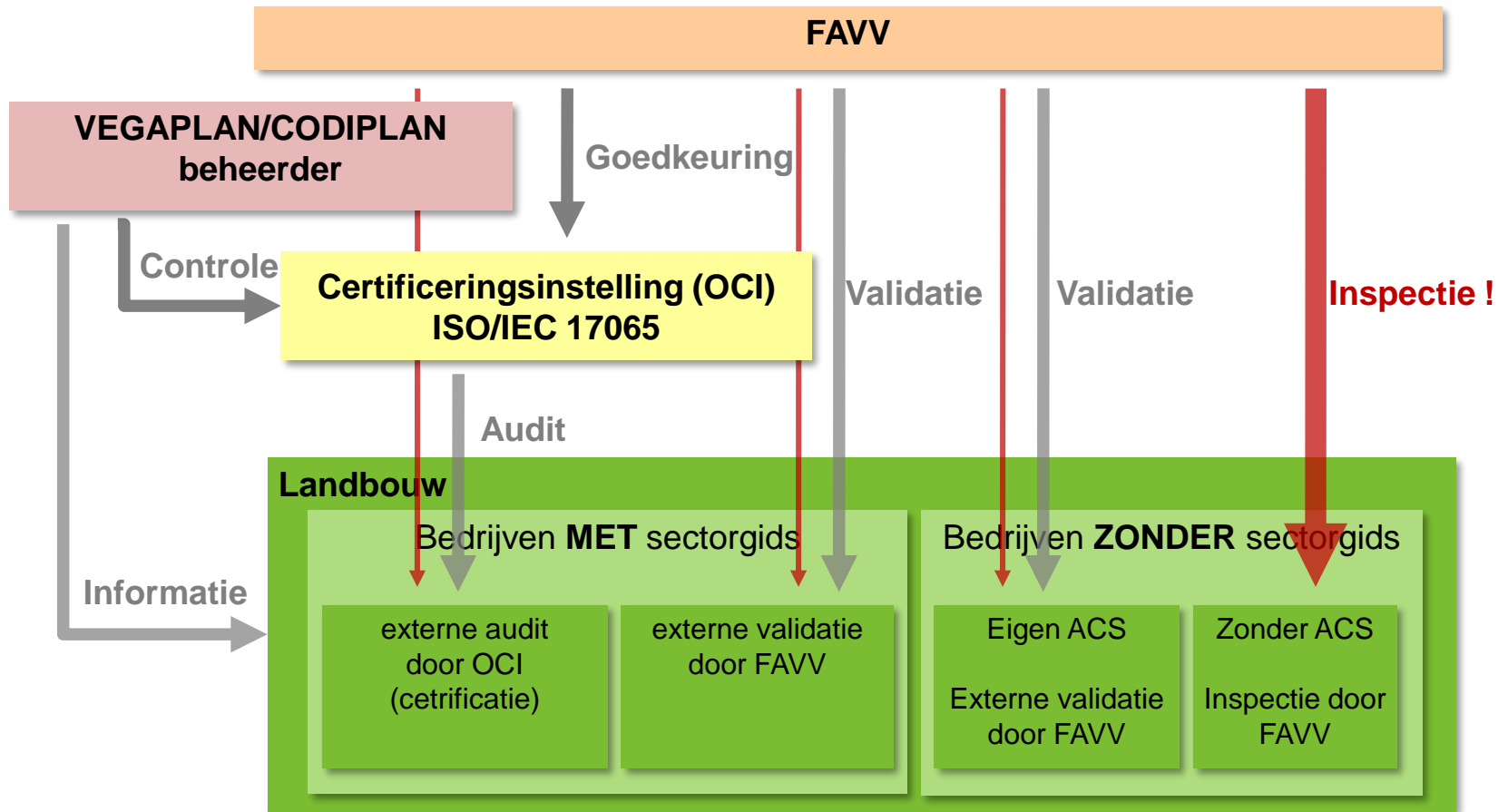

# Wat is autocontrole?

	Inspectie FAVV	Certificatie door OCI Validatie door FAVV
Bezoek	Opgelegd door het FAVV	Gevraagd door de teler/landbouwer
	Onaangekondigd	Aangekondigd
Controle	Enkele punten worden gecontroleerd	Het totaal van de punten worden gecontroleerd
	Niet betalend	Betalend
Bijdrage FAVV	Malus	Bonus (indien alle activiteiten afgedekt zijn)

# Sectorgids/standaard

Plantaardige productie: modules A  
+ B + D  
Dierlijke productie modules B + C

## G-040

- Algemeen deel
- Inleiding
- Certificatieregeling
- Wetgeving

A : Plantaardige productie

B : Ruwvoeder

C : Dierlijke productie

D : Niet-eetbare tuinbouwproductie

# Sectorgids/Standaard

- Vegaplan Standaard
  - Tool om zijn autocontrole te verrichten
  - Interprofessioneel opgesteld
  - Goedgekeurd door het FAVV
  - Evolutief
    - IKKB Standaard
      - Versie 1 AGF: 01.01.05 (Aardappelen, Groenten, Fruit) – versie 1
      - Versie 2.1 PPP: 31.10.06
      - Versie 2.2 PPP: 05.07.07
      - Versie 3 PPP: 29.10.10
      - Versie 4 PPP: 13.07.12
  - Integratie van regionale vereisten van 'IPM' en duurzaamheid
    - Vegaplan Standaard
      - Versie 1.0 van 01.03.2014
      - Versie 1.1 van 06.10.2014
      - Versie 2.0 van 2.9.2015 (plantaardige productie – module A, B, D)
  - Beheerd door Vegaplan

# Vegaplan Standaard

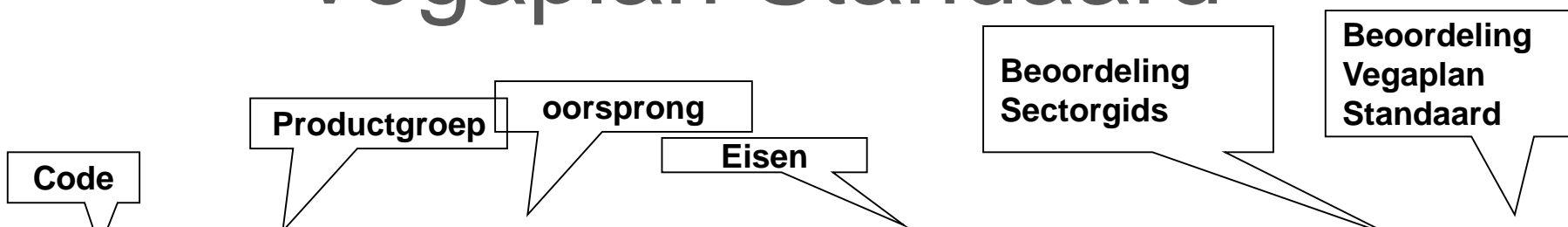

code	Activiteit	Lastenboek/Gids/ IPM	Vereiste - Hygiënevoorschriften	MNC SG	NC VP
4.1.11	P Z	Sectorgids	De landbouwer voldoet aan de voorwaarden van veldkeuring.	A	1
4.1.12*.D/I	Alle R	IPM	Gebruik gezond plantenmateriaal, zaaigoed of gecertificeerd uitgangsmateriaal.		1
4.1.13*.D	Alle R	Vegaplan	Het gebruik van GGO's is in overeenstemming met de nationale, regionale en Europese wetgeving. Bij zaai van GGO gewassen moet ten laatste 15 dagen na de zaaidatum via een aangetekend schrijven of via de internetsite aan de FOD Volksgezondheid het volgende meegedeeld worden: - Adres en kadastrale coördinaten van de ingezaaide percelen; - Naam van de uitgezaaide variëteiten.		1
4.1.14*a.D/I	Ig GOEG B C Z P H T A oGbP VB KM	IPM	De landbouwer moet voor de teelten op zijn bedrijf over informatie beschikken van de eigenschappen van de geteelde rassen en variëteiten. De akkerbouwer beschikt tenminste over de volgende lijsten : - Voor granen, vlas en koolzaad: lijsten opgesteld door LCG - Voor mais: lijsten opgesteld door LCV - Voor suikerbieten en cichorei: lijsten opgesteld door KBIVB - Voor aardappelen: lijsten opgesteld door PCA, Inagro. Op basis van deze informatie worden de rassen gekozen in functie van gezondheidsstatus, resistentie of tolerantie tegen belangrijke ziekten en plagen en in functie van de vraag van de afnemer.		1
4.1.14*b.D/I	Gvm KF HF	IPM	De landbouwer moet voor de teelten op zijn bedrijf over informatie beschikken van de eigenschappen van de geteelde rassen en variëteiten. Op basis van deze informatie worden de rassen gekozen in functie van gezondheidsstatus, resistentie of tolerantie tegen belangrijke ziekten en plagen en in functie van de vraag van de afnemer.		2

# Certificering

Certificaat indien:

## G-040 :

1) # NC niv. A = 0

Wegwerken na 3 maanden (initiële audit) of 1 maand (verlengingsaudit)

2) NC niv. B = correctieve actieplan (binnen de 6 maanden – niet gecontroleerd door auditeur maar in orde wanneer inspectie van FAVV of onaangekondigde audit)

## Vegaplan Standaard:

# NC niv.1 = 0

# NC niv.2 = < 30 %



## G-040

Niv A: major

Niv B: minor

+\*: aanbevelingen

## Vegaplan Standaard

Niv 1: major

Niv 2: minor

Niv 3: aanbevelingen

## Niet conformiteiten:

- 3 maanden (initiële audit)

- 1 maand  
(opvolgingsaudit)

Aanvullende audit:

- administratief

- bezoek op bedrijf

# Certificering

- Onaangekondigde audit
  - # bepaald op jaarbasis
  - 10% van het aantal land-en tuinbouwers die gedurende het voorgaande jaar een certificaat behaalden
  - Keuze: ad random of aangestuurd door een risico-analyse; Op het moment dat productgroepen die niet bij een eerste audit konden gecontroleerd worden
  - Max. 2 werkdagen op voorhand gemeld (Vegaplan) - Min. 2 en max. 5 werkdagen op voorhand gemeld (G-040)
  - Alle eisen worden gecontroleerd
  - NC: gecorrigeerd binnen één maand, anders wordt het certificaat geschrapt
  - niet gefactureerd aan de landbouwer

# Certificering

- Opvolgingsaudit
  - Max. 9 maand voor de einddatum van het lopende certificaat en ten laatste één maand vóór vervaldatum
  - De landbouwer kan van OCI veranderen
  - Alle eisen worden gecontroleerd
  - Wanneer NC vastgesteld worden:
    - Correctieve maatregelen binnen de maand
    - Controle van de correctieve maatregelen binnen de maand en vóór het vervallen van het vorige certificaat
    - Gebrek aan correctieve maatregelen= geen hernieuwing van het certificaat
  - Vervaldatum = vervaldatum vorige certificaat + 3 jaar
    - 1 dag





# Non-conformiteiten niveau 1

Eisen van niveau 1: 100 % naleving nodig	% NC	Alle audits
De persoon die de gewasbeschermingsmiddelen en biociden gebruikt moet kunnen beschikken over de juiste beschermende kledij (overall en laarzen, handschoenen, ademhalingsbeschermingsmasker). Deze kledij wordt niet bewaard in het fytolokaal en afzonderlijk van andere kledij. [Alle teelten]	7 %	10.969
De landbouwer registreert tevens variëteit/ras. Wanneer zaaien of planten in onderaanneming gebeuren, wordt de naam van de loonwerker genoteerd. [Aardappelen, groenten, fruit, zaden en pootgoed]	4 %	8.748
Waterkwaliteit eisen naleven bij spoelen, wassen en transport, en indien nodig over de nodige wateranalyses beschikken [Groenten versmarkt, fruit]	4 %	1.552
Identificatie van de producent en van de onderneming. [Alle teelten]	3 %	13.221
De landbouwer is verplicht een teeltrotatie van één op drie te respecteren voor de teelt van aardappelen. [Aardappelen]	3 %	6.150

# Non-conformiteiten niveau 2

Eisen van niveau 2: 70 % naleving nodig		
In geval van “lange termijn” bewaring moet de temperatuur van het gestockeerde lot gemeten en geregistreerd worden. [Granen, oliehoudende en proteïnehoudende gewassen]	38 %	578
Beroep doen op een Vegaplan gecertificeerde loonwerker. [Alle teelten]	33 %	11.122
De landbouwer voert minstens een jaarlijkse controle uit en noteert zijn bevindingen. Hij houdt het spuittoestel in goede staat. [Alle teelten]	26%	5.171
Geconcentreerde vloeibare kunstmest wordt opgeslagen in een afgesloten en lekvrije tank, voorzien van een opvangbak. De tank en uitrusting moeten beschermd worden tegen elke accidentele opening. [Alle teelten]	25 %	2.382
De landbouwer voorziet volgende pictogrammen in de loodsen en de bewerking--, -opslag en verkoopsruimten: - ‘Verboden te roken’ - ‘Verboden te eten en drinken’ (met uitzondering van water) - ‘Verboden voor huisdieren’. [Alle teelten]	24 %	8.067

# Non-conformiteiten niveau 3

Niveau 3 eisen: Aanbevelingen		
 Registreer het resultaat van de bestrijding op de teelt/perceelfiche. [Alle teelten]	66 %	12.878
De landbouwer voert minstens een jaarlijkse controle uit en noteert de datum van de controle. [Alle teelten]	48 %	4.938
Jaarlijks de meststofstrooier afstellen en onderhouden en de datum van de controle noteren. [Alle teelten]	46 %	11.310
 Noteer op de teelt/perceelfiche op basis van welke monitoringsmethode overgegaan is tot interventie (waarnemingen, waarschuwingsberichten, monsteranalyse ...). [Alle teelten]	44 %	12.681
Er is een éénmalig droogstelsel aanwezig om de handen na het wassen te drogen. [Groenten en fruit versmarkt]	25 %	1.971

# IPM: Integrated Pest Management

- 8 IPM principes:
  - Gap: Goede Landbouw Praktijken
  - Monitoring, waarschuwingen, adviezen
  - Schadedrempels
  - Alternatieve bestrijdingsmethoden
  - Keuze van de gewasbeschermingsmiddelen: minimale neveneffecten
  - Gebruikshoeveelheden beperken (dosis/frequentie)
  - Gebruik van anti-resistentiestrategieën
  - Registratie van het gebruik van gewasbeschermingsmiddelen en verificatie van het succes van de toegepaste beheersmaatregelen
- Ontwikkeling van een checklist door de regionale overheden
- Integratie in de Vegaplan Standaard (“I”)

# IPM

- 8 beginselen opgenomen in 4 blokken
  - Preventie
    - O.a. teeltrotatie, erosie maatregelen
  - Monitoring
    - O.a. schadedrempels
  - Interventie
    - O.a. productkeuze, keuring spuittoestellen, driftreducerende technieken
  - Registratie
    - O.a. gebruik, resultaat

# IPM

- Per sector opgesteld
  - Akkerbouw
  - Ruwvoeder
  - Groenten openlucht
  - Beschermde groententeelt
  - Fruitteelt
  - Sierteelt
- Checklisten ~ Vegaplan/autocontrole gidsen

# IPM

- Eisen:
  - Niveau 1 (A): 100 % conform
    - 3 maanden om de non-conformiteit op te heffen
  - Niveau 2 (B): 70 % conform
  - Niveau 3 (B): aanbevelingen
  - Nvt: niet van toepassing
- Eisen waarvoor de landbouwer de maatregelen mag kiezen
  - De lijsten met de te kiezen maatregelen zijn terug te vinden in de bijlagen
  - Een aantal maatregelen moeten toegepast worden

# IPM certificering

- 3 keuzes van certificatie
  - Vegaplan Standaard die IPM opneemt
    - » 1 gecombineerde checklist (elektronische checklist van Vegaplan)
    - » 1 certificaat
  - Sectorgids + IPM
    - » 1 gecombineerde checklist (via elektronische checklist van Vegaplan)
    - » 2 certificaten (= attestatie voor IPM)
  - IPM
    - » 1 specifieke checklist (die van de regio's)
    - » 1 certificaat (attestatie)



# Bedankt!